

Stichting Natuurlijk Geuldal

**Jaarverslag
2020**





Inhoud

Voorwoord blad 3

Samenstelling Bestuur blad 4

Gemeenten blad 5

Provincie Limburg blad 10

Waterschap blad 11

Samenwerking met organisaties blad 12

Samenwerking met bewoners blad 13

Landelijk blad 14

Nota's blad 14

In de media blad 15



Voorwoord

Voor u ligt het jaarverslag van Stichting Natuurlijk Geuldal over het jaar 2020. Onze activiteiten voor behoud en verbetering van natuur, landschap en leefomgeving in het Nationaal Landschap Zuid-Limburg zijn verder uitgebreid, en ook het aantal meewerkende personen is gegroeid. De Stichting zal voor het komende jaar haar activiteiten op dezelfde wijze voortzetten en zelfs opvoeren. Er liggen bijvoorbeeld enkele dossiers waarop we invloed proberen uit te oefenen zoals de NOVI en de POVI (dit zijn belangrijke omgevingsvisies), vergunningen voor schadelijke bouwactiviteiten en verkeersoverlast, de kwaliteit van water, bodem en lucht, de bevordering van natuur- en landschapswaarden. Stichting Natuurlijk Geuldal is geen terrein beherende organisatie. We zijn ook geen organisatie die zich expliciet met natuureducatie bezighoudt. Wat zijn onze belangrijkste taken? Wij bekommeren ons vooral om besluiten van overheden en anderen die schade berokkenen aan de kwaliteit van het Nationaal Landschap Zuid-Limburg, maar dat niet alleen. De Stichting brengt ook nota's met een visie en uitvoeringsmogelijkheden uit voor zowel overheden als organisaties en bewoners waarmee we samenwerken. Deze samenwerking is zeer divers, maar wel altijd gericht op behoud en verbetering van natuur, landschap en leefomgeving in het Nationaal Landschap Zuid-Limburg. Bestuursleden en medewerkers zijn actief op het gebied van voorlichting, het geven van informatie en educatie ook t.a.v. bescherming van fauna en flora, het opruimen van zwerfafval.

Om een beeld te geven van de belangrijkste activiteiten van SNG in 2020 vind je hieronder een foto'slag. Dit betreft natuurlijk niet alle activiteiten. Want dat zijn er inmiddels zo veel dat we ze niet allemaal meer kunnen gaan benoemen. Meer informatie over onze activiteiten vind je op Facebook: Natuurlijk Geuldal en op www.natuurlijkgeuldal.nl, waar je ook de nota's, standpunten, bezwaarschriften, de beschrijving van allerlei activiteiten door ons ondernomen activiteiten en geboekte resultaten kunt vinden.

Drs. Peter Visser, voorzitter

Samenstelling Bestuur

Voorzitter
Drs. Peter Visser

Secretaris
Wilma Peeters

Penningmeester
Paul Sprangers

Bestuurslid
Marja Koster

Bestuurslid
Cor Hanssen



p/a Keutenberg 5
6305 PP Schin op Geul
043-4592007
natuurlijkgeuldal@gmail.com



Gemeenten in het Nationaal Landschap Zuid Limburg.

Het werkgebied van de Stichting Natuurlijk Geuldal omvat de volgende gemeenten in het Nationaal Landpark Zuid-Limburg: Beekdaelen, Beek, Meerssen, Voerendaal, Valkenburg aan de Geul, Simpelveld, Vaals, Gulpen-Wittem, Eijsden-Margraten.

Naar alle gemeenten is een brief verstuurd in het werkgebied t.a.v.:

- terughoudendheid ten aanzien van pop-up restaurants e.a.
- verkeersluw Heuvelland, o.a. met het verzoek bewoners en organisaties hierbij te betrekken.

Niet in alle gemeenten kan de Stichting actief zijn wegens personeelsgebrek. De Stichting werkt veel samen met plaatselijke bewoners en is actief om bewoners te stimuleren zelf in actie te komen. Dit vaak met succes.

De Stichting richt zich in eerste instantie op de gemeenten:

- Gulpen-Wittem, bladzijde 6
- Eijsden-Margraten, bladzijde 7
- Valkenburg aan de Geul, bladzijde 8
- Vaals, bladzijde 9
- Voerendaal, bladzijde 9

Blauw: Nationaal Landschap Zuid-Limburg. Rood: stiltegebieden

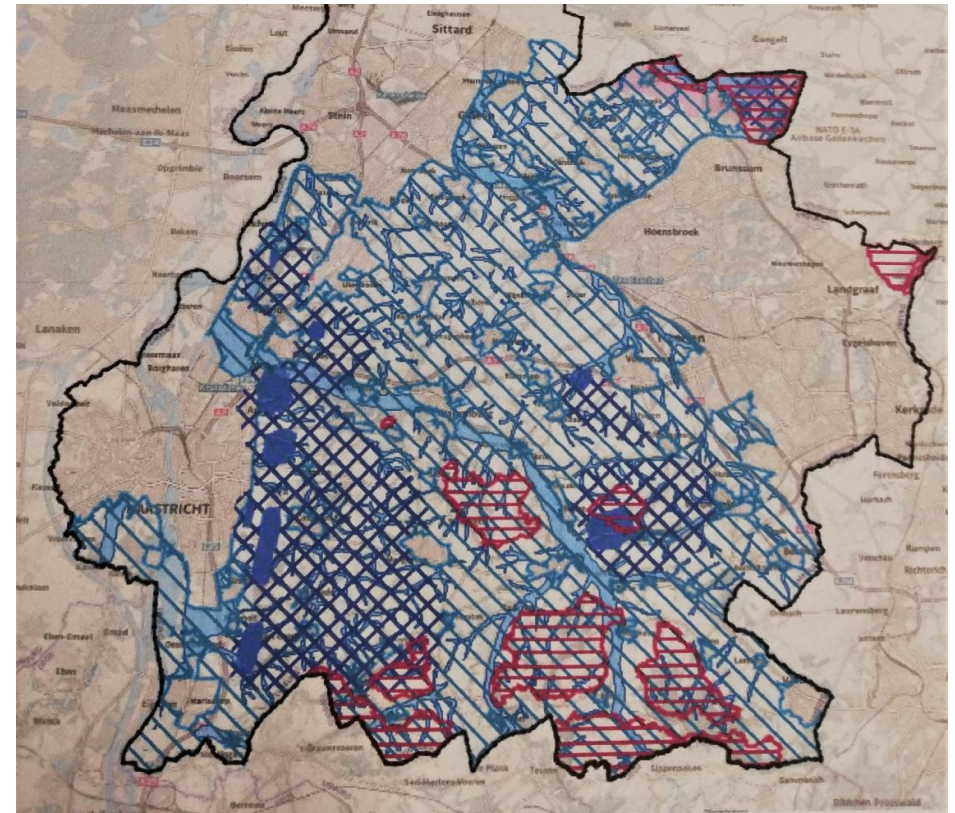

Bron: Provincie Limburg \\\\\\\ = Nationaal Landschap Zuid Limburg
=== Stiltegebied

Gemeente Gulpen-Wittem

Creatieve landbouw PRO Gulpen-Wittem
Megaloodsen Trintelen, voorkomen landschapsschade
Maaibeheer Gronzelerdel, bevordering diversiteit
Biomassacentrale Wijlre, geen duurzame oplossing
Verzoek i.v.m. college programma, meer aandacht landschap
Terziet, gesprek met gemeente en bewoners, bescherming gebied
Herinrichting Wittem-Wijlre, Wittemer Allee, meewerken aan beste oplossing
Onderzoek ruimtelijke plannen, geen vervolg nodig

Terziet



Fietsroute Wittem-Wijlre

-

Eijsden-Margraten

Bomenkap Cadier en Keer, voorkomen kap
De Kleine Peul, voorkomen activiteiten in stiltegebied bij Raad van State
Buitengewoon Buitengebied, werktafels omgevingsvisie
Verdozing van het landschap, meerdere megaloodsen
Zonnepark Eijsden, oplossen parkeerprobleem onder zonnecellen
Belijning fietspad Cadier en Keer naar Margraten, veiligheid fietsers
Gebiedsvisie Midenterras Bemelen-Mesch, betrokken.
Onderzoek ruimtelijke plannen, geen vervolg nodig

Bomenkap Cadier en keer



Activiteiten Vroelen

Gemeente Valkenburg aan de Geul

Résidence Valkenburg, voorkomen uitbreiding bij Raad van State
Camping Vinkenhof, voorkomen uitbreiding in natuur
Nota Kwaliteitsmenu in Gemeenteraad, visie afgegeven
Overleg met ambtenaren over groene ontwikkelingen
Duurzaam Valkenburg aan de Geul, betrokken bij denktank
Onderzoek ruimtelijke plannen, geen vervolg nodig

Résidence Valkenburg

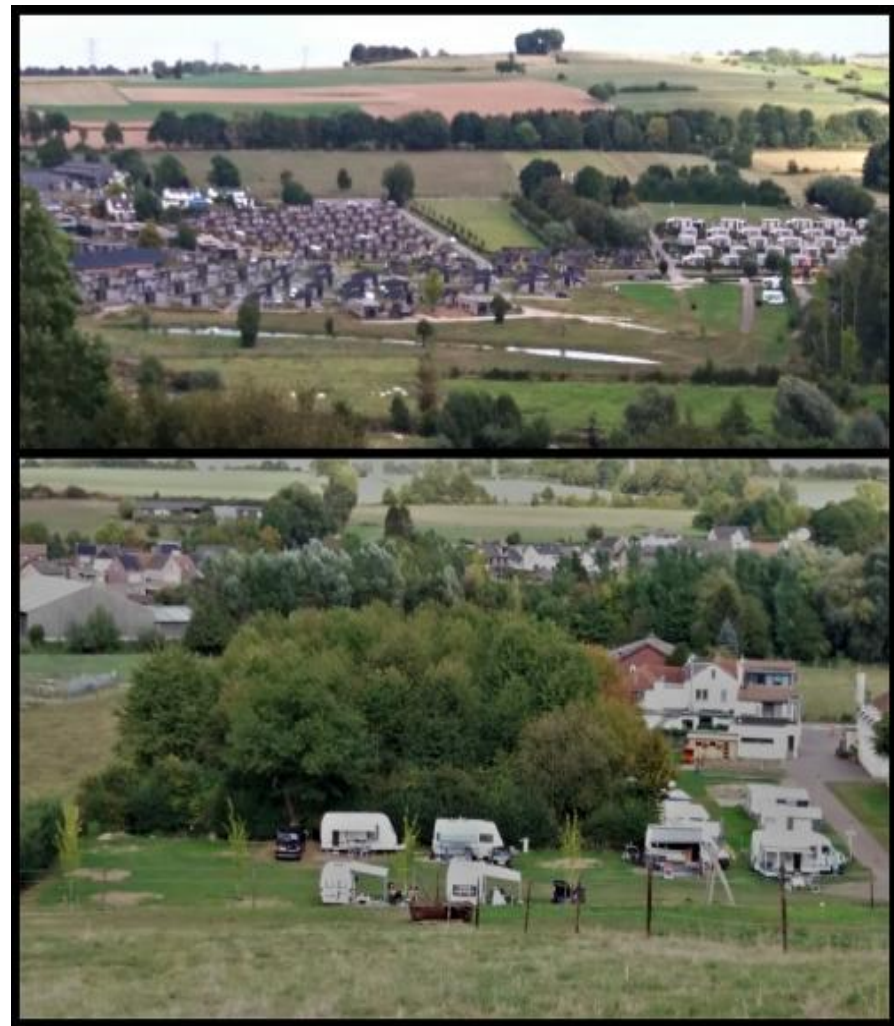

Camping Vinkenhof

Gemeente Vaals

2 Veldschuren in goudgroen weiland
Wijndomein Martinus, voorkomen uitbreiding in stiltegebied



Wijndomein Martinus

Gemeente Voerendaal

Pop-up restaurant



Gesprek over behoud landschapselementen zoals graften
Bomenkap Voerendaal, vraag voor herbeplanting
Fietsroute Heerlen Wijlre, betrokken bij planning Ubachsberg -
Etenaken



Foto's Janine Hanraets-Essers, luchtverkeer boven het Nationaal Landschap Zuid-Limburg

Provincie

Regionaal Energiestrategie Maastricht-Heuvelland
Helikoptervluchten, voorkomen hinder boven NLZL
Provinciale omgevingsvisie,
Zienswijze wijzigen Omgevingsvisie Limburg 2020
Gesprek i.v.m. betere bescherming Nationaal Landschap

MAA, standpunt geformuleerd en gecommuniceerd
MAA, actieve bijdrage aan Alliantie
Provinciaal Stikstof Overleg, webinars
Vernieling Dassenburcht bij Gronsveld onder aandacht gebracht
Functioneren ambtelijke werkgroepen onder de aandacht gebracht

Waterschap

Handhavingsverzoek omtrent ongewenste ingrepen in de Gulp
Overleggen en Inloopavond voorkomen dam in de Gulp
Rechtbank Maastricht, erkenning als belanghebbende



De Gulp



Bond Heemschut

Samenwerking met organisaties

Natuur en Milieufederatie Limburg

- Ontmoeting met de nieuwe directeur
- Actie naar de Provincie om de Milieufederatie te betrekken bij het aanvalsplan 'Op weg naar een nieuwe balans'.
- Meedenken met de POVI
- Bijwonen van webinars

- Bond Heemschut, overleg en samenwerking m.b.t. landschappelijke en cultuurhistorische waarden
- Nefom, samenwerking voor behoud stiltegebieden
- Velt, meewerkend met biobollenactie, plantenruildag



Samenwerking met bewoners

Werkzaamheden Polferbos

Afgelopen periode heeft er overleg plaats gevonden tussen bewoners van de Plenkertstraat, Stichting Natuurlijk Geul, Mountainbike Ontwikkeling Zuid-Limburg, Provincie Limburg en de gemeente over de mountainbike route die door het Polferbos loopt.

Doel van het overleg was om samen een betere balans te creëren tussen natuur, wandelen en mountainbike.

De maatregelen die tijdens het overleg besproken werden zijn afgelopen week door de gemeente afgerond. Wij danken alle belanghebbenden voor de samenwerking en begrip voor eventuele overlast.

Nieuwsbrief Valkenburg aan de Geul, 13-11-2020



Samen met bewoners van Schin op Geul hebben we een broedstoof aangelegd voor het bedreigde Vliegende hert in de tuin van een particulier.

Gezamenlijke aankoop van biologische bloembollen met Velt Zuid-Limburg (Vereniging Ecologisch Leven en Tuinieren)

Met verschillende organisaties en bewoners hebben we gezocht naar een betere balans tussen natuur, wandelen en mountainbike.

Helaas ging de plantenruildag die in april zou plaats vinden niet door wegens corona. In samenwerking met de Heerlijkheid Schin op Geul, Velt en Stichting Natuurlijk Geuldal wordt deze dag georganiseerd.

Landelijk

Omgevingswet

Zuidelijke rekenkamer

Bijwonen Symposium kennisplatform Humane Gezondheid en

Veehouderij via webinar

Zienswijze luchtvaartnota

Zienswijze Nationale Omgevingsvisie (NOVI)



Nota Nationale omgevingsvisie

Nota's

Kwaliteitscommissie Limburg

Maaibeheerplan



Media berichtgeving

Résidence Valkenburg
Interview in Trouw
Limburger i.v.m. Toerisme

Interview: bron Dagblad Trouw 21 januari 2020.



De loods van Stan Beurskens, wijnboer in het Zuid-Limburgse Fromberg, moet binnenkort weg omdat zijn tijdelijke vergunning afloopt. Beeld Laurens Eggen
Lelijke boerenloodsen verpesten het Limburgse Heuvelland, vinden inwoners. De provincie ijvert voor behoud van het Zuid-Limburgse landschap, maar wil ondernemers ook helpen. De oplossing: onder architectuur gebouwde designloodsen.

Bart Ebisch 21 januari 2020

Agrariër Jan Voncken en zoon Willem uit Eys, gemeente Gulpen-Wittem, willen hun akkerbouwbedrijf uitbreiden met veertig hectare. Hun wens: een paar honderd meter verderop een nieuwe boerderij met daarbij drie loodsen bouwen. Daar kunnen ze dan tachtig tot negentig hectare aardappelen en dertig hectare uien telen en opslaan. De huidige boerderij verdwijnt.

Maar het lieflijk glooiende Limburgse landschap verdraagt geen rechttoe rechtaan loodsen met goedkope kunststof beplating, vinden critici. Stichting Natuurlijk Geuldal en buurtbewoners verzetten zich tegen de bouwplannen omdat ze het heuvellandschap willen beschermen.

De bewoners en de stichting vinden de provincie Limburg aan hun zijde. Die vindt ook dat het nieuwe bedrijf niet past in de omgeving. Tegelijkertijd wil de provincie vader en zoon Voncken helpen een toekomstbestendig boerenbedrijf met ruime opslag te realiseren. De Vonckens zijn niet de enige boeren die nieuwe opslagruimte willen bouwen in een kwetsbare omgeving. Een slimme oplossing voor hen kan ook andere Limburgse boeren met uitbreidingswensen helpen. Een zogeheten casusteam moet de patstelling doorbreken. Tijdens een overleg toverden gedeputeerden Hans Teunissen (ruimte) en Hubert Mackus (landbouw, groen), wethouder Piet Franssen van Gulpen-Wittem en ambtenaren van provincie en gemeente een oplossing uit de hoge hoed.

Als het bedrijf van Voncken nergens past in het landschap – 31 locaties zijn onderzocht – wat dan?, filosofeerden ze. De grote carréboerderijen hadden vroeger ook een behoorlijke impact op het landschap en worden nu gezien als waardevolle monumenten. Eigentijdse gebouwen zouden de monumenten van de toekomst kunnen worden. Zo komen de bestuurders stapje voor stapje bij de oplossing: een kwalitatief hoogwaardig gebouw van een gerenommeerde architect zou denkbaar zijn op de door vader en zoon Voncken gewenste locatie. Provincie en gemeente tonen zich bereid er een pilot van te maken en de onderzoekskosten voor ‘het agrarisch bedrijf van de toekomst’ – 40.000 euro – voor hun rekening te nemen, spreken ze af.